



Návod na nastavení adaptéru WELLTECH ATA172 plus



Krok 1: Zapojení zařízení

Na zadní části zařízení se nachází 5 zdírek pro připojení určitých kabelů. Pro správnou funkci adaptéru je nutné propojit VoIP bránu s potřebným zařízením pomocí síťových kabelů.

Propojte zdířku „WAN“ s přístupovým bodem k internetu (směrovač [router], přepínač [switch] nebo terminátor [modem]) standardním kabelem LAN.

Zdířku „LAN“ propojte s počítačem dalším kabelem LAN.

Následně spojte telefon přes telefonní kabel se zdířkou „Phone1“ nebo „Phone2“.

Poté zapněte zařízení spojením zdroje napájení se zdířkou „DC 12V“.

Zadní část adaptéru



Typy kabelů:

Kabel LAN (Ethernet)



Telefonní kabel



Napájecí kabel



Stále si nevíte rady? Neváhejte nás kontaktovat na telefonním čísle 910 25 25 25 nebo na e-mailové adrese pomoc@fayn.cz vždy v pracovní dny od 8:00 do 16:30 hodin.
Více na www.fayn.cz

Krok 2: Přístup ke konfiguraci

Pro přístup ke konfiguraci je nutné znát IP adresu adaptéru, kterou lze získat dvěma způsoby:

Možnost 1) – vyžaduje znalost anglického jazyka

Na připojeném telefonu zvedněte sluchátko a vytočte „#126#“.

Telefon Vám nadiktuje nutnou IP adresu

Možnost 2)

Na spodní straně adaptéru se nachází čárové kódy s číselnými údaji. Nalezněte údaj „MAC ID“:



Poté stáhněte aplikaci „Advanced IP Scanner“ (webovou stránku ke stáhnutí naleznete [ZDE](#)) a spusťte instalaci. Vyberte Vámi preferovanou možnost.

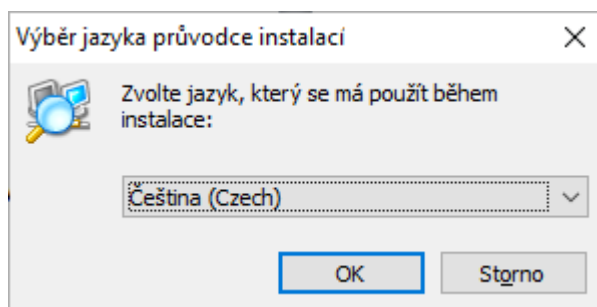

Stále si nevíte rady? Neváhejte nás kontaktovat na telefonním čísle 910 25 25 25 nebo na e-mailové adrese pomoc@fayn.cz vždy v pracovní dny od 8:00 do 16:30 hodin. Více na www.fayn.cz

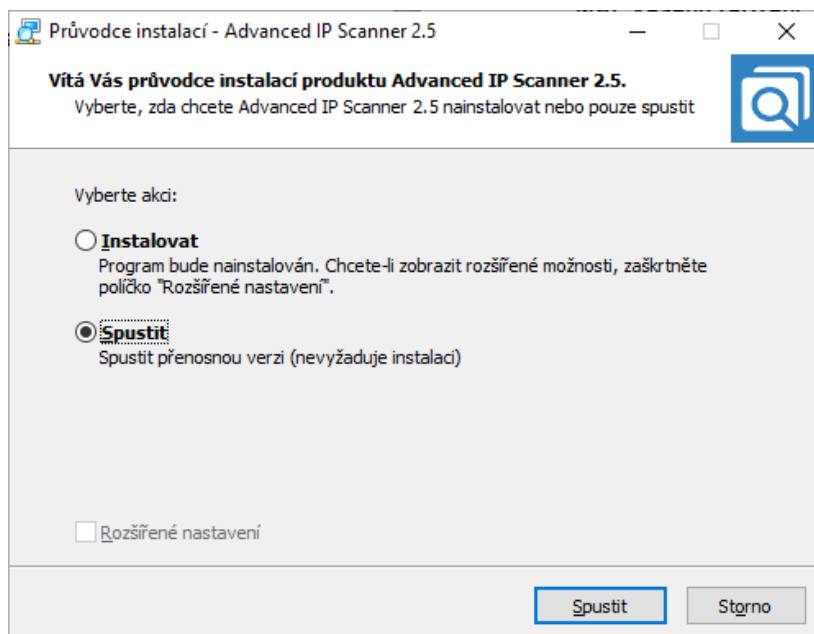

Jakmile se aplikace spustí, klikněte na tlačítko  a nechte program pracovat.

Zobrazí se tabulka připojených zařízení v síti. Ve sloupci „MAC adresa“ naleznete MAC Vašeho zařízení. Vpravo od MAC je vypsán výrobce a korespondující IP adresa adaptéru (nutná pro přístup ke konfiguraci).

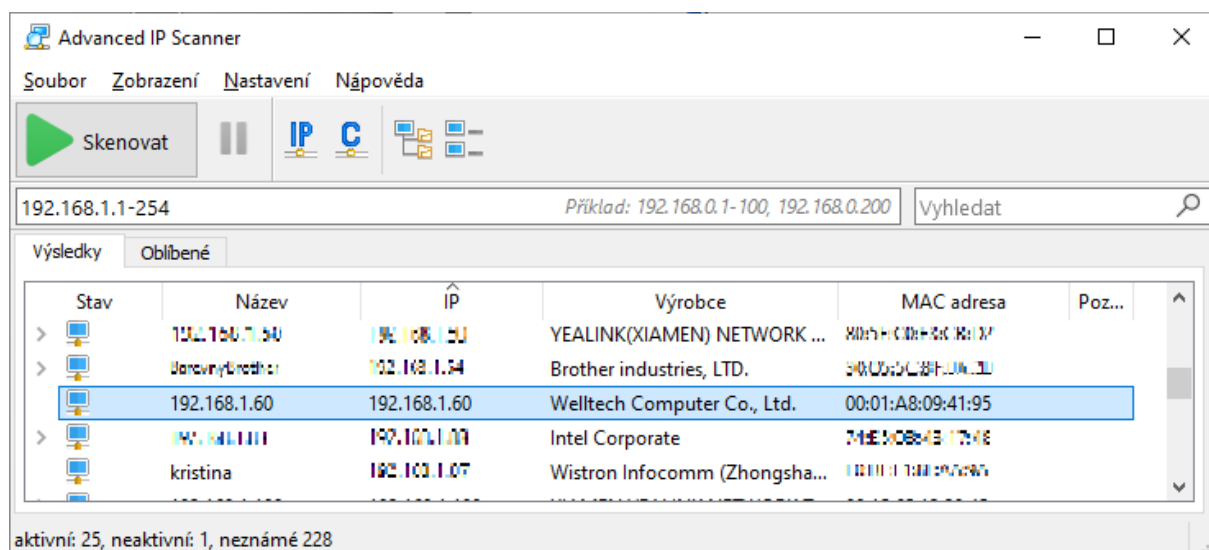

Spusťte libovolný webový prohlížeč (Microsoft Edge, Mozilla Firefox, Google Chrome, Opera, atd.) a zadejte do adresního řádku URL: zjištěná IP adresa:9999 (za IP adresou je nutné napsat „:9999“ i s dvojtečkou)

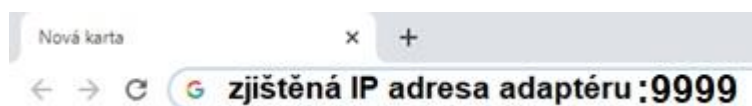

Stále si nevíte rady? Neváhejte nás kontaktovat na telefonním čísle 910 25 25 25 nebo na e-mailové adrese pomoc@fayn.cz vždy v pracovní dny od 8:00 do 16:30 hodin. Více na www.fayn.cz

Otevře se Vám obrazovka požadující přihlašovací údaje do konfigurace adaptéru **Login VoIP**.
V položce **User Name** zadejte „root“ a v **Password** zadejte „test“.

Login VoIP

User Name	<input type="text" value="root"/>
Password	<input type="text" value="test"/>

Suggested that uses IE7,8 , Firefox, Google the Chrome browser.

Poté se zobrazí informace o VoIP bráně. Klikněte na sekci **SIP** a v „pod-menu“ sekce klikněte na **Service** . Zobrazí se Vám nastavení účtu.

VoIP

Gateway

- Information
- Phone
- Network
- NAT
- SIP**
 - Service
 - Codec
 - Advanced
 - Stun
- Management
- Save and Reboot
- Logout

System Information

WAN Port			
Link Status:	UP	Type:	DHCP Client
IP Address:	192.168.1.60	Subnet Mask:	255.255.255.0
Default Gateway:	192.168.1.1	DNS Server 1:	192.168.1.11
DNS Server 2:	192.168.1.1	MAC ID:	00:01:a8:09:41:95

LAN Port			
IP Address:	192.168.123.1	MAC ID:	00:01:a8:09:41:95

System Information			
Model Name:	ATA172 Plus	Version:	ATA172_Plus_V3.0
DSP Version:	NV-1102220	Firmware Version:	1106132
System Up Time:	0 day(s) 0 hour(s) 25 minute(s)		
Network Link Up Time:	0 day(s) 0 hour(s) 25 minute(s)		
Current Time:	2020-12-04 22:04		

Register Information			
Phone 1			
Realm 1 Status:	Not Registered	Number:	
Realm 2 Status:	Not Registered	Number:	
Realm 3 Status:	Not Registered	Number:	
Realm 4 Status:	Not Registered	Number:	
Realm 5 Status:	Not Registered	Number:	

Phone 2			
Realm 1 Status:	Not Registered	Number:	
Realm 2 Status:	Not Registered	Number:	
Realm 3 Status:	Not Registered	Number:	
Realm 4 Status:	Not Registered	Number:	
Realm 5 Status:	Not Registered	Number:	

Stále si nevíte rady? Neváhejte nás kontaktovat na telefonním čísle 910 25 25 25 nebo na e-mailové adrese pomoc@fayn.cz vždy v pracovní dny od 8:00 do 16:30 hodin.
Více na www.fayn.cz

Krok 3: Nastavení údajů Vašeho účtu

Zadejte přihlašovací údaje podle obrázku dole



Service Domain Setting

Phone No.:

Realm No.:

Active:	<input type="text" value="Enable"/>
Display Name:	<input type="text" value="Vaše telefonní číslo"/>
Phone Number:	<input type="text" value="Vaše telefonní číslo"/>
Authentication ID:	<input type="text" value="Vaše telefonní číslo"/>
Authentication Password:	<input type="text" value="Vaše SIP heslo"/>
Domain Server:	<input type="text" value="sip.fayn.cz"/>
Proxy Server:	<input type="text" value="sip.fayn.cz"/>
Outbound Proxy:	<input type="text"/>
Subscribe for MWI:	<input type="text" value="Disable"/>

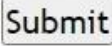
Potvrzení nastavení provedete stisknutím tlačítka , linka by poté měla být registrována. V opačném případě pokračujte k následujícímu kroku.

Potřebné údaje naleznete v samoobsluze na webové stránce fayn.cz/samoobsluha.

Po přihlášení do samoobsluhy stiskněte ikonu . Na další webové stránce opět klikněte na ukázanou ikonu telefonu. Nakonec klikněte na  **Nastavení služeb**. Zde se zobrazí potřebné SIP heslo.

Telefonní číslo zadávejte BEZ předvolby 420.

Stále si nevíte rady? Neváhejte nás kontaktovat na telefonním čísle 910 25 25 25 nebo na e-mailové adrese pomoc@fayn.cz vždy v pracovní dny od 8:00 do 16:30 hodin. Více na www.fayn.cz

Krok 4: Kontrola a nastavení RTP portů

Klikněte na sekci **Advanced** (pořád v **SIP**).

Zkontrolujte, zda v položkách **RTP Port Range of Phone 1:** a **RTP Port Range of Phone 2:** jsou nastavené hodnoty ~



SIP - Advanced Setting

SIP Expire Time:	<input type="text" value="60"/>	(60~86400 sec, 0=define by Server)
SIP Expire Time Mode:	<input type="text" value="General"/>	(General:expire time-[expire time/6])
SIP Register Retry Interval:	<input type="text" value="64"/>	(5~600sec)
SIP T1:	<input type="text" value="500"/>	(ms)
SIP T2:	<input type="text" value="4000"/>	(ms)
SIP Timer B, F, H:	<input type="text" value="32000"/>	(ms)
SIP Port Range of Phone 1:	<input type="text" value="5060"/> ~ <input type="text" value="5060"/>	(1024~40000)
RTP Port Range of Phone 1:	<input type="text" value="10000"/> ~ <input type="text" value="20000"/>	(1024~40000)
SIP Port Range of Phone 2:	<input type="text" value="5062"/> ~ <input type="text" value="5062"/>	(1024~40000)
RTP Port Range of Phone 2:	<input type="text" value="10000"/> ~ <input type="text" value="20000"/>	(1024~40000)
Hold by RFC:	<input type="text" value="0.0.0.0"/>	▼
DTMF Mode:	<input type="text" value="RFC 2833"/>	▼
RPort:	<input type="text" value="Enable"/>	▼
Voice QoS (Diff-Serv):	<input type="text" value="40"/>	(0~63)
SIP QoS (Diff-Serv):	<input type="text" value="40"/>	(0~63)
Use DNS SRV:	<input type="text" value="Disable"/>	▼
Send Keep Alives Packet:	<input type="text" value="Disable"/>	▼

Stále si nevíte rady? Neváhejte nás kontaktovat na telefonním čísle 910 25 25 25 nebo na e-mailové adrese pomoc@fayn.cz vždy v pracovní dny od 8:00 do 16:30 hodin.
Více na www.fayn.cz